

Informativo Mensual

FEBRERO 2010



Elecciones Paginas 2,3,4

PMI Global

Membresia

Estimados amigos y comunidad en general,

Ha culminado el proceso de Elecciones de la Junta Directiva del Capítulo del PMI Lima-Perú para el período 2010-2011, donde el mayor e importante cambio ha sido la inclusión del cargo de Presidente Electo – President Elected, el cual permitirá una mayor continuidad de los planes estratégicos y visión de largo aliento de nuestro Capítulo.



Como siempre, el apoyo de todos y cada uno de los componentes de la Junta Directiva que permanece y los que dejaron el cargo continuará a fin de que todos los planes previstos se transformen en realidad. En mi caso continúo con mi rol de Past-President y desde ya facilito todo mi tiempo, experiencia y mejores deseos para que nuestro Capítulo sea el mejor de la región y del mundo.

Estamos seguros que este año será tan exitoso como siempre, tenemos múltiples retos como, el premio al Capítulo del año del mundo, el Cierre del Tour Latinoamericano 2010, las Branch de Arequipa, Trujillo, Piura y otras más, el Crecimiento sostenido de miembros, el incremento de Instituciones REP, entre otras metas que estamos segurísimos se lograrán con el apoyo de todos y cada uno de los miembros de esta gran organización.

Me permito despedirme pues mis labores presidenciales acaban de concluir, por lo que me embarga una mezcla de tristeza, nostalgia, pero mucha energía para continuar con esta labor tan grande que es la de servir a los demás.

Mil gracias actual Junta Directiva, mil gracias querida Comunidad, millón de gracias amigas y amigos de toda la vida. Que Dios los bendiga a todos y cada uno de Uds., y los suyos; un amigo de todos Uds., por y para siempre.

Alfonso

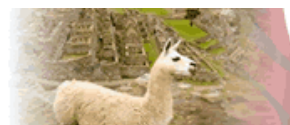

Presentacion de la Nueva Junta Directiva

Periodo 2010-2011

Las elecciones para la nueva Junta Directiva se dieron el viernes 26 de Febrero, donde participaron todos los miembros hábiles del PMI Lima-Perú Chapter en simultaneo con las 3 sedes a nivel nacional: Lima, Arequipa y Piura. Mediante el proceso de sufragio directo y universal, por mayoría de votos se eligió a la Lista 2: **Consolidación Nacional PMI** como la lista Ganadora del Proceso Electoral.

Damos a conocer a continuación los miembros ganadores:



PRESIDENTE

Felipe Melendez, PMP, MBA

PRESIDENTE ELECTO

Ivan Mostacero, PMP, MBA



VICE-PRESIDENTE DE MEMBRESIA

Dennis G. Sánchez, MPM

VICE-PRESIDENTE DE MARKETING

Jose A. Díaz , MBA



Presentacion de la Nueva Junta Directiva

Periodo 2010-2011



VICE-PRESIDENTE DE FINANZAS

**Enrique H. Palacios, PMP,
CSM, MBA**

VICE-PRESIDENTE DE COMUNICACIONES

**Martin Olano, PMP, MBA,
PhD Candidate**



VICE-PRESIDENTE DE EDUCACION

**Felipe Melendez, PMP, CSM,
MBA**

VICE-PRESIDENTE DE PROGRAMAS

Liliana Carranza, PMP, MBA



VICE-PRESIDENTE DE EVENTOS

**Héctor Varas, PMP, CSM,
MBA**

VICE-PRESIDENTE DE PMO

Sergio Espinoza, PMP, MBA



Presentacion de la Nueva Junta Directiva

Periodo 2010-2011



En nombre de todos los miembros que conformamos el PMI Capitulo Lima-Perú, les damos una cordial Bienvenida. Con el apoyo de todos los miembros seguiremos adelante cumpliendo los objetivos propuestos para el presente año.

¡Felicitaciones Nueva Junta Directiva!



PMI Global Congress de Melbourne, Australia 2010-03-28

Desde el 22 al 24 de Febrero, se realizó el PMI Global Congress de Melbourne, Australia 2010; y por primera vez uno de nuestros miembros del Capítulo del PMI Lima-Perú estuvo como Conferencista, la misma que concitó mucha atención e importancia, tanto por la calidad de Víctor Anyosa, PMP como expositor como por el tema tan interesante y estratégico para la Gestión de Proyectos. Mil gracias Víctor por la representación y por el éxito alcanzado para bien tuyo y de nuestro país. Que continúen los éxitos.

PMI Global Congress de Melbourne, Australia 2010-03-28

Recibimos la noticia que el PMI Leadership Institute Master Class ha evaluado y aceptado a su Curso Magistral para el período 2010-2011, a nuestro Presidente, Sr. Alfonso Núñez, quien iniciará sus clases globales a partir de marzo de este año hasta el 2011. Mucha suerte Alfonso y éxitos por este logro y como siempre, nuestro Capítulo una vez más representado en cada uno de los eventos e instancias que realiza el PMI a nivel mundial.

2010-2011 Leadership Institute Master Class –Group one participants announced

PMI congratulates these individuals on their selection into 2010-2011 PMI LIMC Group 1:

Maria Cristina Barbero, (Italy) PMP; Simona Bonghez, (Romania) PMP; Matthew Bracher,(USA) PMP; Yves Cavarec, (France); Ashok Chawla, (India) PMP; Sandra Cobb, (USA) PMP, PgMP; Ilie Dragan, (Romania) PMP; Jessica Gonzalez,(Puerto Rico) PMP; Yuri Kogan, (Costa Rica); Pawan Kumar, (USA) PMP; Angelica Larios, (Mexico) PMP; Abdiel Ledesma, (Panama) PMP; Sudhakar Mattu, (USA) PMP; **Alfonso Nunez, (Peru) PMP**; Andrew Price, (USA) PMP, Rahul Sudame, (India) PMP; Doug Treasure,(Australia) PMP; Gerardo Verde, (Venezuela) PMP; Diane White, (USA) PMP.

This global and diverse cross section of PMI's volunteer leaders will begin their year-long journey of self-discovery and leadership development 05-07 March 2010 in Panama City, Panama.



Noticias Membresía Lima, Perú Febrero 2010

Extraídas de la Base de Datos del PMI Global

Estadísticas de la Membresía

Nuevos Miembros del Capitulo PMI Lima-Perú

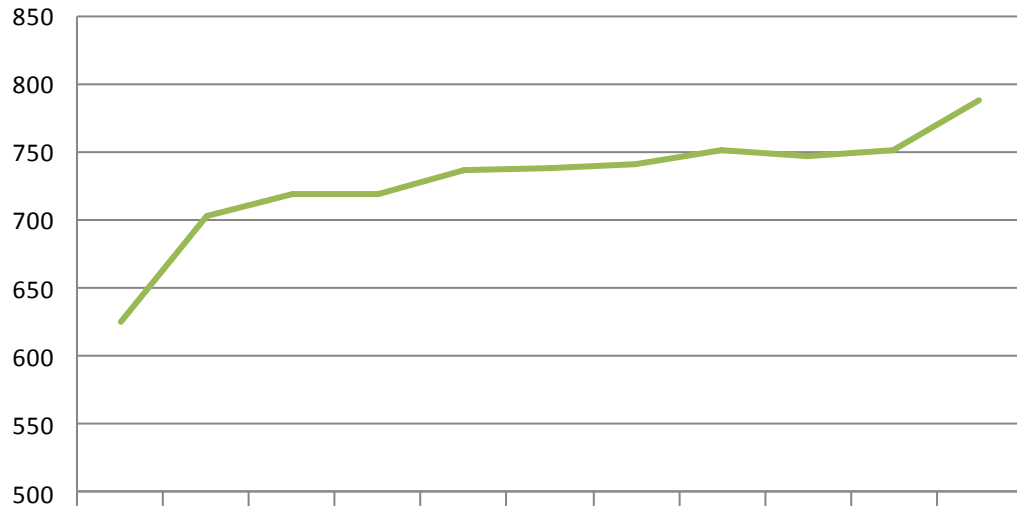

	Abril	Mayo	Junio	Julio	Agosto	Septiembre	Octubre	Noviembre	Diciembre	Enero 2010	Febrero 2010
Total Miembros	625	703	718	719	737	738	741	751	746	751	788

Certificaciones Miembros del Capitulo PMI Lima-Perú

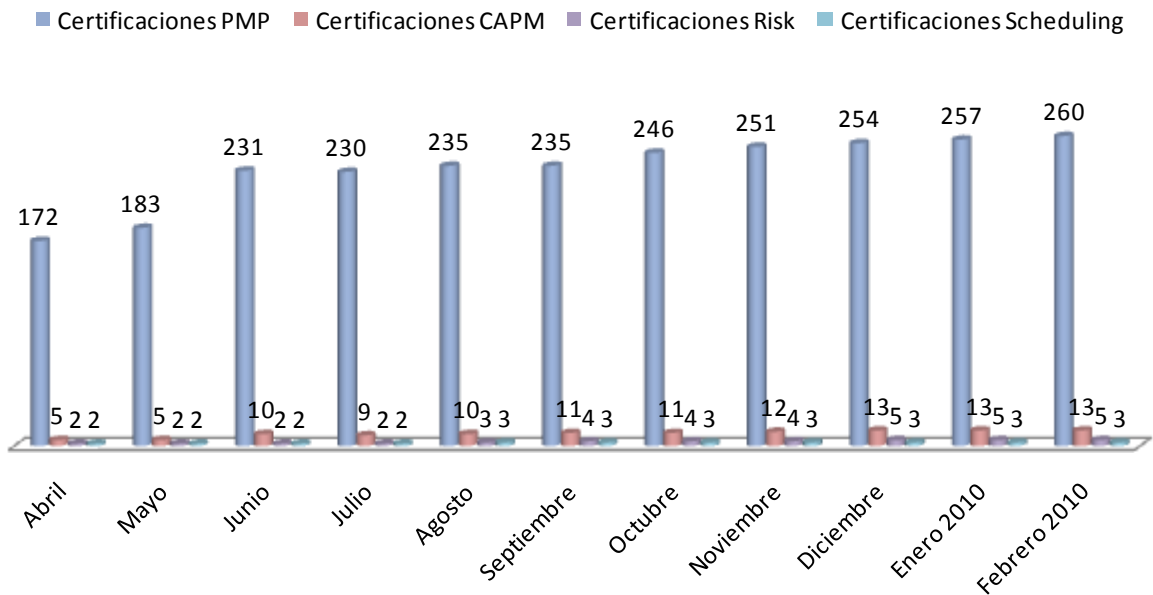

Nuestra Posición en América Latina

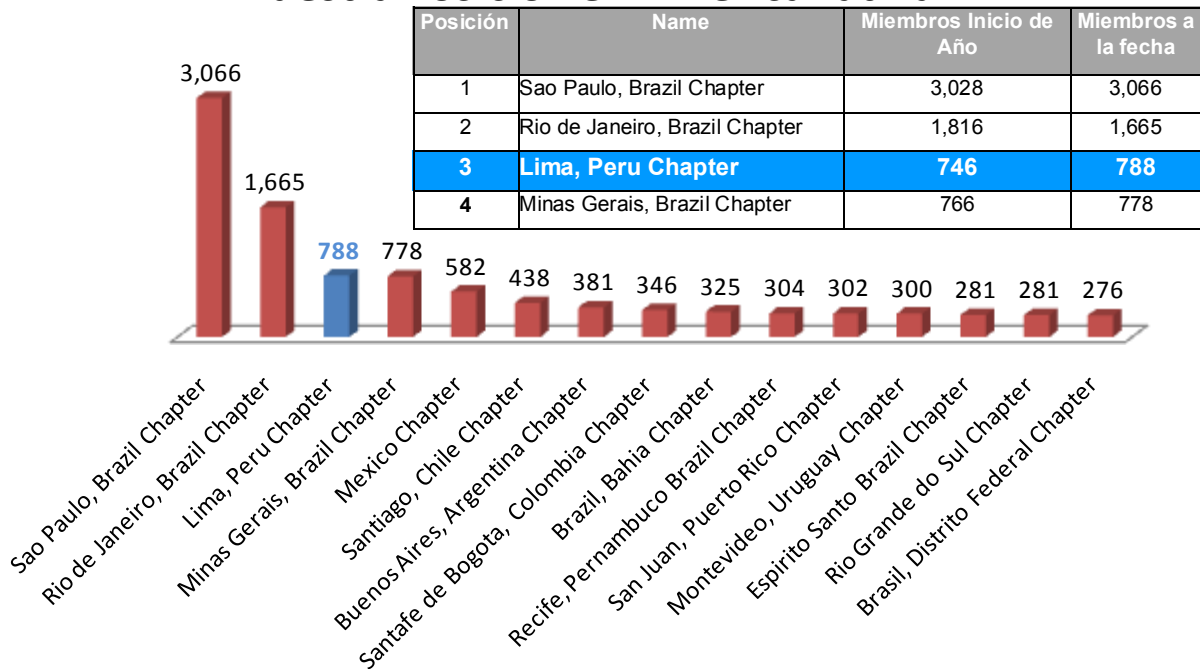

Nuestro Capitulo a nivel Mundial

Seguimos siendo en NUMERO DE MIEMBROS del PMI Global líderes en el CONOSUR. Nos encontramos posiciones mas arriba con respecto a los meses anteriores tanto a nivel de Sudamérica como a Nivel Mundial, ratificando el hecho que somos el **Capitulo en PRIMER LUGAR de habla-hispana en el mundo**. Un Hecho que se logra mes a mes gracias a al apoyo de todos los miembros de Capitulo PERU.

Posición	Capitulo	Miembros	Renovaciones	Nuevos Miembros	Total Miembros	Total Miembros fin de Año	Cantidad PMP
69	Frankfurt Chapter	825	24	47	828	790	567
70	Pearl City, Hyderabad Chapter	801	32	31	825	747	393
71	Lima, Peru Chapter	751	19	15	788	746	260
72	Central Florida Chapter	771	22	29	780	758	497
73	Minas Gerais, Brazil Chapter	782	25	29	778	766	381

Nos falta poco para 1000 miembros...!, anímate renueva, anima a tus compañeros, se parte importante en tu comunidad!



Extraídas de la Base de Datos del PMI Global

Nuevos Miembros

Queremos darles la bienvenida a los nuevos miembros del mes y agradecer su interés por formar parte de nuestra comunidad de miembros del PMI Capítulo Lima-Perú, conformada por profesionales con amplia experiencia en la Industria de la Gerencia de Proyectos.

Nro.	PMI ID	Nombres y Apellidos	Certificado
1	697385	Ivonne Castro	PMP
2	1021852	Henry Infante Ávila	
3	1061205	Donald R. East	
4	1170698	Carmen Rosa Santa Cruz López	PMP
5	1479164	Walter Alfredo García Nieto	CAPM
6	1486302	Mónica Leslie Acosta Villanueva	PMP
7	1590281	Luis Sigifredo Bazalar Valenzuela	
8	1712778	Jeff Guillermo Felipa Alejos	
9	1725343	Carmen león Ramirez	
10	1735546	Víctor Manuel Gutierrez	
11	1735556	Wildor Manuel Asmat	
12	1735566	Víctor Antón	
13	1735581	Thomas Augusto Del Solar	
14	1735591	Shamidra Daniela Valencia	
15	1735603	Sergio Olivera	
16	1735610	Rosa María Tapia	
17	1735619	Roly Roger Damián	
18	1735631	Rodolfo Rafael Santa María	
19	1735638	Ricardo Samuel Sevilla	
20	1735661	Renzo Alexánder Navarro	
21	1735672	Raúl Pastor	
22	1735677	Oscar Ricardo Álvarez	
23	1735686	Oscar Armando Sebastiani	
24	1735693	Nibardo Bernardo Jaimes	
25	1736799	Milagros Del Pilar Chang	
26	1736808	Miguel Ángel Cortegana	
27	1736814	Miguel Ángel Bermúdez	
28	1736830	Mauricio Javier Vértiz	
29	1736846	Jerika Verónica Dedios	
30	1736858	Luis Augusto Maldonado	
31	1736864	Luis Arturo Mendoza	
32	1736876	Kenny Arturo Rozas	
33	1736884	Karla Patricia Guillén	
34	1736909	Javier Pablo Raya	



Extraídas de la Base de Datos del PMI Global

Nuevos Miembros

Nro.	PMI ID	Nombres y Apellidos	Certificado
35	1736917	Hubert Edgard Aguilar	
36	1736925	Farina Felicita Figueroa	
37	1736928	Cynthia Reneé Sakoda	
38	1736943	Cesar Augusto Velarde	
39	1736946	Carlos Enrique Ramos	
40	1736956	Betty De la Cruz	
41	1736963	Álvaro Enrique Pérez	
42	1737174	Eric Huiza	
43	1740832	Moisés Alberto Gutierrez	
44	1740853	Oscar Alejandro Chávez	
45	1740861	Ronald Javier Gamarra	
46	1740982	Jose Luis Calderón	
47	1741024	Mr. Carlos Alcides Gonzales Fung	
48	1741621	Guillermo Alfredo Bernal Guerra	
49	1742004	George Jonathan Carlos Sixto	
50	1747432	Karen Mirella Dett	
51	1747453	Jorge Manuel Chu	

Nuevos Certificados

FELICITACIONES, a los nuevos Certificados del mes, como podemos apreciar, se mantiene el entusiasmo y el esfuerzo por formalizarnos cada día más en la profesión mediante la certificación y poder tener mayores compromisos y mejorar nuestra carta de presentación en las diversas instituciones.

Nro	PMI ID	Nombres y Apellidos	Certificado
1	917336	Juan C Flores Lopez	PMP
2	1122079	Pedro Pablo Bernuy	PMP
3	1453747	Gorick Huamán	PMP
4	1541742	Rocío Olinda Vega Bustamante	PMP
5	1479164	Walter Alfredo García Nieto	CAPM

ACTUALIZACION DE DATOS PERSONALES: No olvidar que la única Base de Datos de los miembros, son provenientes por nuestro PMI Global www.pmi.org, motivo por el cual agradeceremos que mantengan sus DATOS ACTUALIZADOS, ya que es la UNICA manera de poder tener su información para seguir beneficiándose de los servicios, invitaciones a talleres, boletines, revistas y mantener la red de contactos de los profesionales en este mundo apasionado de la Dirección de Proyectos.



¿Cómo ser parte del PMI Capitulo Lima-Perú?

Para ser miembro de nuestro capítulo, primero se tiene que formar parte del **PMI GLOBAL**. A través de la pagina web del PMI Global se puede adquirir la membresía con un costo de 129 dólares americanos por todo un año. El pago y todo el tramite se hace directamente a través de internet.



URL : <http://www.pmi.org/Membership/Pages/default.aspx>

Una vez que hayan adquirido la membresía en el PMI Global tienen la opción de unirse a los distintos **CHAPTERS** que existe en la actualidad en el PMI mundial. Para ser miembro del capítulo Perú se debe abonar a través de la pagina 15 dólares americanos. Es el menor costo por suscripción que hay por un capítulo en el PMI alrededor del mundo

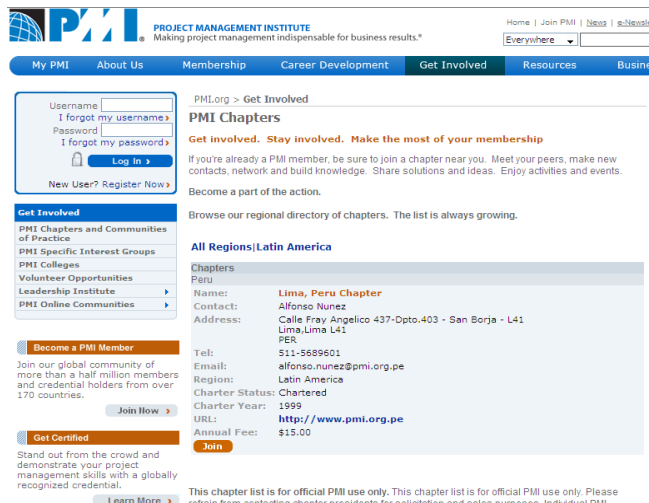

URL: <http://www.pmi.org/GetInvolved/Pages/PMI-Chapters.aspx>

¿Cómo ser voluntario del PMI Capitulo Lima-Peru?

Los beneficios de ser voluntario son muchos. En lo que refiere a desarrollo personal, es una excelente oportunidad para adquirir nuevas habilidades y potenciar las habilidades que ya posees. La red de comunicación con profesionales nacionales e internacionales potencia tus posibilidades y el horizonte de tu carrera.

URL: http://www.pmi.org.pe/sitio/modules/liaise/index.php?form_id=2





Queremos Agradecer de manera muy especial, en nombre de todas las personas que conocemos a Alfonso Nuñez por su labor como Presidente del PMI Capitulo Lima, Perú 2009. Muchas gracias por tu esfuerzo y dedicación. Que Dios te bendiga en todos tus planes a futuro.

Muchísimas Gracias

Elaborado por

Dennis Sánchez Tenicela

Vice-Presidente de Membresía
membresia@pmi.org.pe

Jorge L. Medina Aguayo

Voluntario

Patricia Montero

Coordinadora del Capitulo

Involúcrate

Se parte de la experiencia PMI

Sea Voluntario

Los beneficios son muchos. En el ámbito del desarrollo personal, es una excelente oportunidad para adquirir nuevas habilidades y potenciar las habilidades que ya posees. de tu carrera. Para ser voluntario en algún proyecto de nuestro portafolio haz clic [aquí](#).

Sea Miembro

Todas las personas interesadas en algún aspecto de la Gerencia de Proyectos, están invitadas a unirse al PMI Perú Chapter.

Presiona [aquí](#) para ir a la página de membresía del PMI.

Si ya eres miembro del PMI, puede unirse al Capítulo de Lima simplemente adicionando al capítulo a tu membresía.

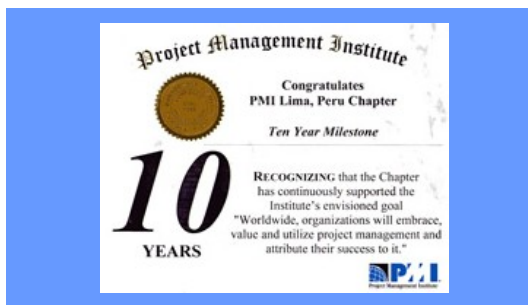

Contáctenos PMI te espera

Para mas información , cualquier consulta o sugerencia por favor comuníquese con la Sra. Patricia Montero Coordinadora PMI Capitulo Lima Perú.

Correo: patricia.montero@pmi.org.pe

